NEWSLETTER **Pequeños Pasos** JULIO 2023

¡Buenas noticias!



PROGRAMA

PRIMERA INFANCIA

La Boca

- **Pijamada diurna** en el jardín: cine y pochoclos.
- **Día de la Bandera.**
- **Día de lectura.**
- Acto del **Día de la Independencia.**







San Martín

- **Visita a los bomberos.**
- Sala de 1: **juguetes con nuestras manos.**
- Día de **burbujas.**
- **Recorrida barrial.**
- Actividades por **Día de la Independencia.**
- **Jornada de salud.**







NEWSLETTER **Pequeños Pasos** JULIO 2023



PROGRAMA

PRIMERA INFANCIA

Ushuaia

- Festejo del **Día del Libro:** obra de teatro y narradores locales invitados.
- Espacio de juegos en la **Fiesta Nacional de la Noche Más Larga.**
- **Obra de títeres** "La leyenda del Calafate".













NEWSLETTER **Pequeños Pasos** JULIO 2023



PROGRAMA
OFICIOS

Ushuaia

Más empleo y capacitación en el Sur

Firmamos un importante acuerdo con la **Secretaría de Turismo de Ushuaia** a través del cual el "Programa Oficios" de Pequeños Pasos **capacitará a miles de jóvenes y adultos para el sector turístico.** Al finalizar los cursos, Turismo actuará como nexo con empresas, cámaras empresariales y sindicatos afines con el fin de generar **más de 1.000 puestos laborales**.

Un cambio de vida para 250 familias

Junto al municipio de Ushuaia instalamos **250 zepelines de gas** logrando **calefaccionar hogares de familias** que asisten a nuestros espacios de Infancia y de Oficios en el Valle de Andorra.
Es una gran satisfacción haber hecho realidad este proyecto que genera un verdadero cambio en la calidad de vida de tantas personas. Fueron cinco meses de trabajo articulado con la firma Sartini, el Municipio, Nación, Privados y Pequeños Pasos.







Mantas con propósito

Se entregaron a comedores comunitarios las primeras mantas realizadas en nuestro **taller de costura** del Valle de Andorra.
Las mismas se fabricaron con prendas en desuso, mediante la colorida técnica de patchwork.
Este proyecto que se desarrolla desde 2022 junto a Camuzzi y la Municipalidad de Ushuaia, **fomenta el emprendimiento y empleo**, **acompaña** a familias en situación de vulnerabilidad social y contribuye a la **conservación del medio ambiente.**







La Matanza







Construyendo un nuevo espacio

Después de seis años de comenzar a trabajar en esta **casita que fue recuperada por las madres del barrio San Petersburgo**, logramos comenzar una remodelación íntegra del espacio con la idea de convertirlo en un lindo punto de encuentro y referencia para los vecinos.
Allí seguiremos dictando los cursos de oficios y trabajaremos para ampliar la oferta de capacitaciones.

NEWSLETTER **Pequeños Pasos** JULIO 2023



San Martín

"Entre hilos e historias" : las chicas de costura y bordado invadieron "Wanama Home" de sonrisas

Mucha emoción y alegría se vivió en el local de la calle "El Salvador" cuando las chicas de los talleres de costura y bordado mexicano de Pequeños Pasos llegaron para ver sus productos exhibidos. Compartieron un rico desayuno con las responsables de "Wanama Home", muchas anécdotas y, por supuesto, no faltaron las lágrimas de emoción por lo que significó este gran proyecto.
¡Vamos por nuevos desafíos! ¡Felicitaciones!.













NEWSLETTER **Pequeños Pasos** JULIO 2023

PROGRAMA

NIÑEZ Y ADOLESCENCIA

- Nuevo taller de **panificación.**
- Taller de **salud mental** para adolescentes por estudiantes de la UBA.
- Taller de **dibujo** en San Martín.
- Taller de **alimentación saludable.**







#TuPasoAyuda



Entregamos donaciones a la comunidad.

¡Nuestro agradecimiento a todos los que nos ayudan!

Próximos Pasos

20 AGO

Día del niño

ARGENTINA
Celebraciones en todos los espacios de “Primera Infancia” y “Niñez y Adolescencia” en Buenos Aires.

1 NOV

ANNUAL **GOLF** TOURNAMENT 2023

MIAMI
Se llevará a cabo el primer torneo anual de golf de Pequeños Pasos ONG en Doral, cuyo objetivo es recaudar fondos para los Programas Sociales en Argentina.

8 NOV

CENA BENÉFICA

ESPAÑA: NUEVA FECHA
Exclusiva cena a beneficio junto al reconocido chef **Mauro Colagreco**, en la Residencia del Embajador de la República Argentina en España, Madrid.

8 DIC

ALL DAY makeup NINA SOLIDARIO 2023 6ª EDICION

ARGENTINA
Evento NINA SOLIDARIO 2023 en beneficio de Pequeños Pasos en el Golden Center. Salón Fresno. Bs As.

NEWSLETTER **Pequeños Pasos** JULIO 2023

Próxima meta:





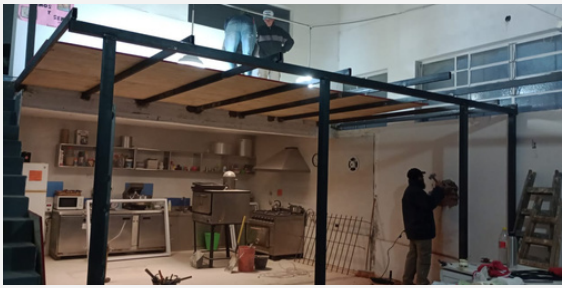

¡Comenzamos la ampliación de la cocina de San Martín!

Ya está en marcha la refacción de la **cocina** del taller de gastronomía que se dicta en nuestra sede Argentina de San Martín, con el objetivo de convertirla en un **centro de educación culinaria profesional**, garantizando la **empleabilidad** en **+ de 50 restaurantes y bares** del país.







Reunión del Board Global



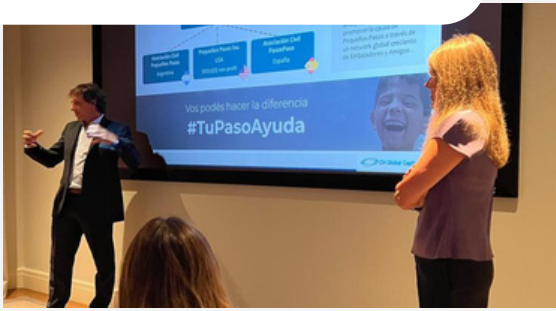



Nuevo encuentro de nuestro Board Global

Se llevó a cabo la segunda reunión del **Board Global de Pequeños Pasos** en la que los distintos comités evaluaron resultados y establecieron nuevos desafíos. La Junta es responsable de establecer la visión estratégica y la dirección de nuestra organización, asegurando alinear las actividades y recursos con nuestra misión y valores.

NEWSLETTER **Pequeños Pasos** JULIO 2023

Sobre nosotros

Somos una ONG que acompaña hace 16 años a familias en situación de riesgo social en Argentina, con programas pensados para que puedan crecer y prosperar en cada etapa de su vida.

Cuidado integral

- Salud
- Educación
- Empleo
- Vivienda

+200

personas hacemos Pequeños Pasos

Nuestros Programas



PRIMERA INFANCIA



NIÑEZ Y ADOLESCENCIA



OFICIOS

Si querés colaborar con alguno de nuestros programas escribinos a : Info@pequenospasos.com

#TuPasoAyuda

@pequenos_pasos

www.pequenospasos.com